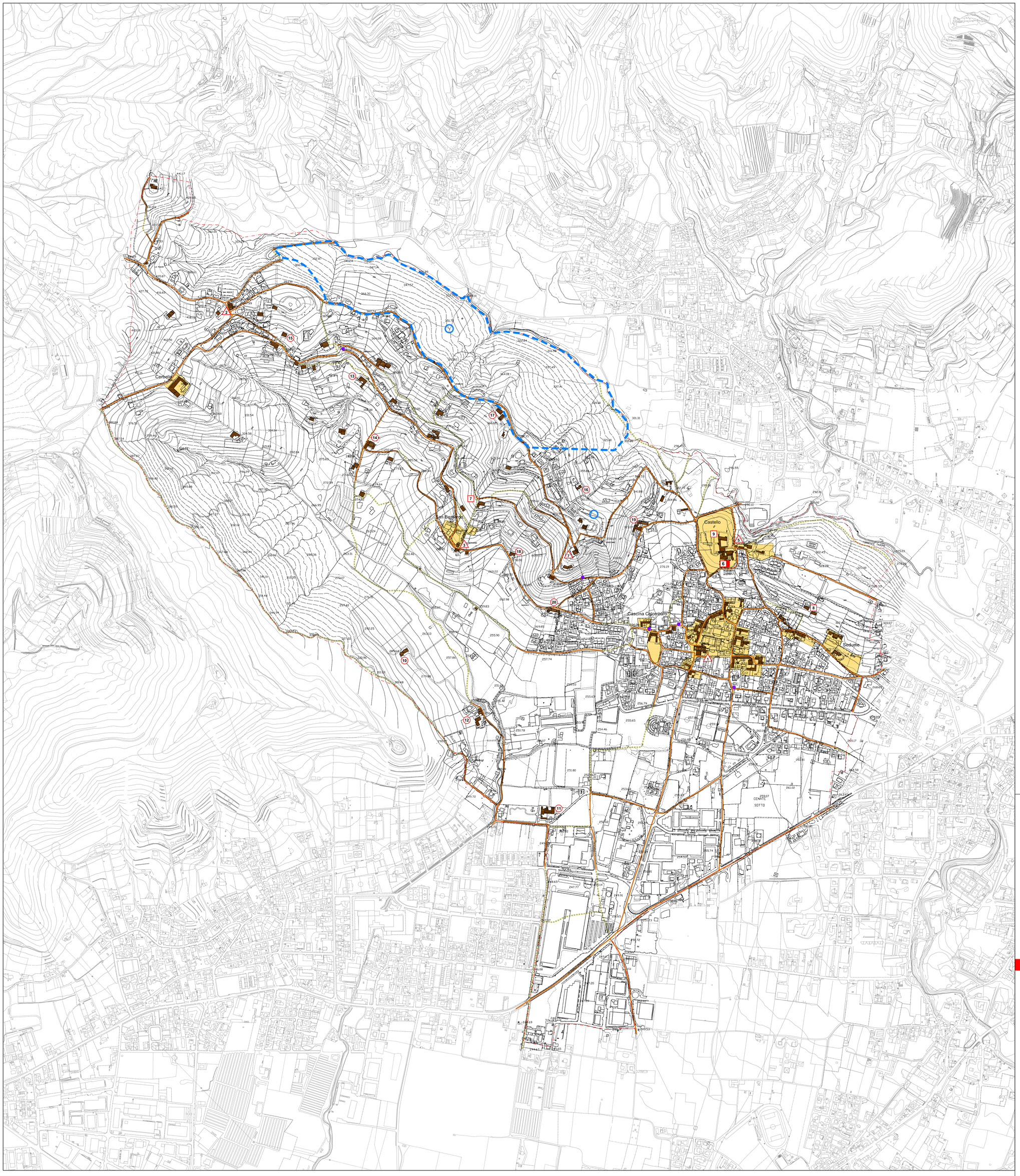

- confine comunale
- centri e nuclei storici
- edifici risultanti dal Catasto 1844
- area archeologica
- architettura fortificata
- architettura religiosa
- cascine e complessi rurali
- ville
- siti archeologici
- percorsi risultanti nel Catasto 1844
- percorsi risultanti nel Catasto 1844 e ora scomparsi
- edicole religiose

	vincolo monumentale	PTCP	PRG
ARCHITETTURA RELIGIOSA			
1 Parrocchiale di San Martino di Tours Vescovo	●	●	●
2 Parrocchiale San Rocco Confessore			●
3 San Bernardo		●	●
4 Santuario Madonna di Loreto		●	●
5 Chiesa Santi Nazario e Celso			●
ARCHITETTURA FORTIFICATA			
6 Castello Suardi	●	●	●
7 Villa del Gallo		●	●
8 Villa Goltara		●	●
9 Villa Lupi Albini	●	●	●
INSEDIAMENTI E STRUTTURE RURALI			
10 Ca d'Argon		●	●
11 Cascina Breda		●	●
12 Cascina Fornace		●	●
13 Cascina Perinello		●	
14 Felisetto		●	●
15 Lussana		●	●
16 Satini - Cascina del Gazzo		●	
17 Tesolta		●	●
18 Verzello - Forcella		●	●
19 Veneziane		●	●
20 Nunziati - Vader		●	●

COMUNE DI CENATE SOTTO
Provincia di Bergamo

PIANO DI GOVERNO DEL TERRITORIO

DOCUMENTO DI PIANO
Quadro conoscitivo e orientativo

tavola **A9**

titolo Elementi culturali del paesaggio

scala 1:5.000
file 246 elementi culturali del paesaggio
data 25 novembre 2009
agg.

A progetto urbanistico — arch. Marco Tomasi
B studio socio economico — Confindustria Bergamo
D studio geologico — dott. Maurizio Facchin
E Valutazione Ambientale Strategica — dott. Umberto Locati - ERA